



# Nieuwsbrief



Oktober 2011

1. Resultaat Q3: **+21,72%**;
2. Resultaat Turbo portefeuille YTD 2011: **+6,82%**;
3. WB op all time high in september;
4. WBX update 34% neutraal, 66% short;
5. Beleggen op eigen rekening maakt het verschil;
6. Ingezonden stukken: Binckbank rendementsoverzicht;
7. 1e gezamenlijk **online seminar WB/RBS** succesvol verlopen;
8. Resultaten gratis Nieuwsbrief tips tot heden;

---

*Kwantitatieve  
analyse is de  
grondslag van het  
weekendbeleggers  
systeem*

---

## 1. Resultaat Q3: **+21,72%**

In het derde kwartaal (Q3) heeft WB een resultaat behaald van **+21,72 %**. Dit resultaat is bereikt doordat de Weekendbeleggers maximaal hebben geprofiteerd van sinds april ingenomen Turbo shortposities. In dezelfde periode is de **AEX** gedaald met **-17,90%**

## 2. Resultaat Turboportefeuille update YTD 2011: **+6,82%**

Voor 2011 is een rendement behaald van **+6,82%** terwijl de **AEX** in de vergelijkbare periode is gedaald met (van 354,57 naar 280,18) **-21%**

Weekendbeleggers verslaan nu al meer dan vier jaar de AEX met een *realtime outperformance* van 202%.

Details zien? Klik dan [HIER](#)

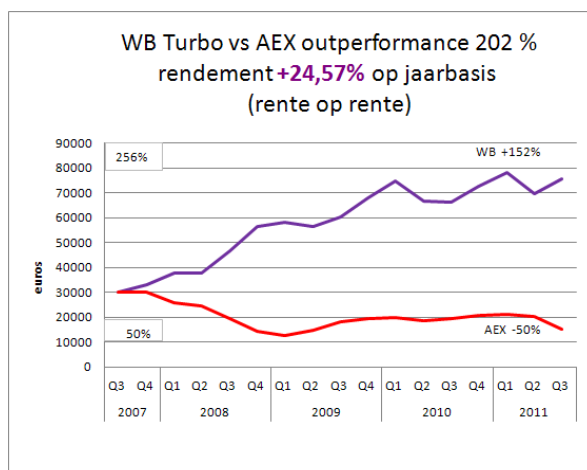

Start Turboportefeuille 19 juli 2007 met €30000

Per trade 2000 euro ingelegd (zonder herinvestering)

2007: 5,5 maanden

2008: 12 maanden

2009: 12 maanden

2010: 12 maanden

2011: 9 maanden

Totaal 50,5 maand = 4,21 jaar

Formule samengestelde interest (rente-op-rente)  
 $30000 \cdot (1 + 24,57\%)^{4,21} = 75623$  (in euro's)

### 3. WB op all time high in september

WB heeft in de maand september haar eigen Turbo record verbroken.  
Stand per 23 september €81.451.  
Dat is een rendement **+172%** sinds 19 juli 2007 (start €30.000. **(AEX -50%)**)



### 4. WBX update, (34% neutraal, 66% short)

De **WBX-taartgrafiek** geeft over 59 speciaal geselecteerde fondsen weer hoe de Weekendbeleggers indicator over deze fondsen denkt in termen van long (stijgend), short (dalend) of neutraal (zijwaarts) over de laatste week.

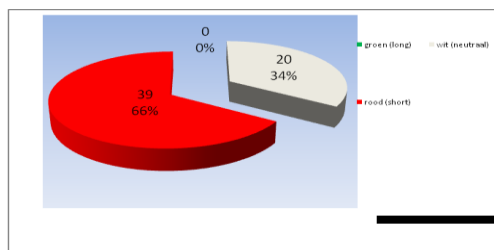

De **WBX-staafdiagram** geeft aansluitend alle WBX taartgrafieken weer over een bepaalde periode.

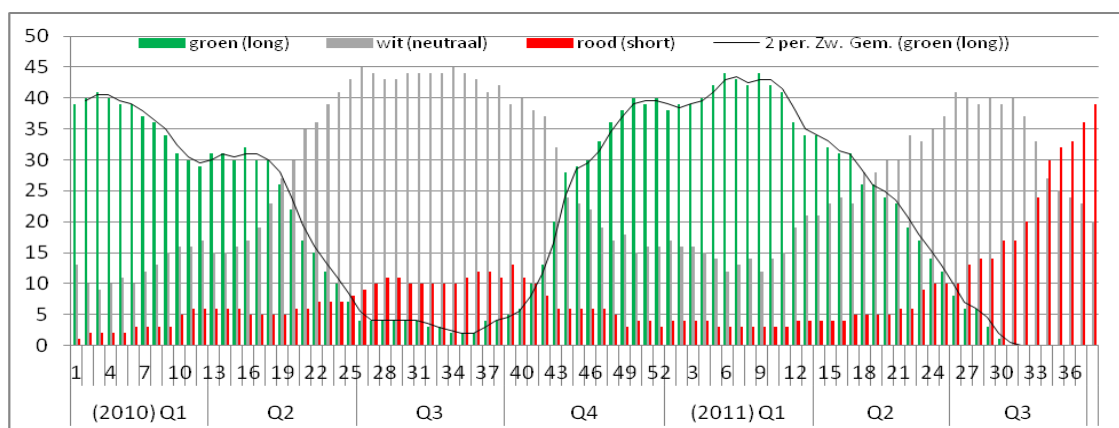

**Weekendbeleggers beleggen alleen in het weekend**

## 5. Beleggen op eigen rekening maakt het verschil

Bij Weekendbeleggers kunt u op 2 manieren beleggen. In het eerste geval belegt u zelf bij uw eigen bank of broker op basis van de vrijdagavondadvies signalen zoals wij dat nu al ruim 4 jaar realtime uitvoeren.

Waar het om gaat is dat u elke minuut kunt stoppen en tegelijkertijd bij uw geld kunt dat immers op uw eigen rekening staat als de resultaten u niet bevallen.

De tweede mogelijkheid is dat u de transacties overlaat aan *WB-managed*-vermogensbeheer omdat u niet de tijd, niet de discipline of gewoon geen zin heeft om het zelf uit te voeren. De vermogensbeheerder voert uw transacties uit met een machtiging van een rekening die op uw naam staat. Ondanks een opzegtermijn van een maand kunt u elke minuut stoppen, de zaak laten liquideren en bij uw geld kunnen dat immers op uw eigen rekening staat. Daarnaast staat onze vermogensbeheer onder AFM controle.

Het niet bij uw eigen geld kunnen is vaak anders bij alternatieve beleggingsmogelijkheden. Drie actuele voorbeelden, hedgefunds, een actuele fraudezaak met Amerikaanse levensverzekeringen en het dekkingstekort van pensioenfondsen.

### Voorbeeld 1, Hedgefunds

Stel, u heeft een positie in een hedgefund (een fund dat handelt bij stijging en daling) en het fund presteert volgens u niet goed. Meestal heeft u bij zo'n beleggingsfonds dan een opzegtermijn van een maand. Soms, niet altijd, moet u ook nog betalen om eruit te mogen. Dus als u bijv. op 15 september wilt stoppen, dan kunt u pas uit dit fonds stappen op 31 oktober. Uw geld (of wat daarvan dan nog over is) ontvangt u misschien rond 15 november.

Daar komt bij, men kan het fonds ook sluiten en dat laatste komt regelmatig voor (zie afbeelding).

Let op, op dat moment kunt u niet eens meer uit uw fund en dus ook niet meer bij uw geld!



#### Monthly Report Da Vinci Diversified augustus 2011

| Naam   | Strategie           | Koers      | aug 2011 | YTD    | 12 mnd <sup>1</sup> | 24 mnd <sup>2</sup> | 60 mnd <sup>3</sup> | Gem. <sup>4</sup> | Risico <sup>5</sup> | MDD <sup>6</sup> | Sharpe <sup>7</sup> | Startdatum    |
|--|---------------------|------------|----------|--------|---------------------|---------------------|---------------------|-------------------|---------------------|------------------|---------------------|---------------|
| BlueTrend Trading Fund                       | Futuresmodel        | € 1.052,84 | -2,17    | 1,86   | 11,10               | 18,80               | 113,32              | 13,42             | 13,81               | -13,69           | 0,83                | april 2004    |
| Cantab Trading Fund                          | Futuresmodel        | € 1.018,13 | 4,45     | 10,07  | 9,84                | 15,20               | -                   | 10,89             | 13,33               | -16,93           | 0,85                | maart 2007    |
| CKP Masters Trading Fund                     | Optiemodel          | € 521,40   | -27,43   | -52,29 | -55,03              | -47,43              | -                   | 39,23             | 66,01               | -73,20           | 0,58                | januari 2009  |
| Diana Trading Fund                           | Multi strategie     | € 526,28   | -51,49   | -24,51 | -10,05              | -2,41               | -                   | -8,05             | 33,30               | -53,66           | -0,30               | juli 2007     |
| Dighton Trading Fund Plus                    | Futuresmodel        | € 588,44   | -45,77   | -71,07 | -72,18              | -59,89              | -31,81              | 25,75             | 43,09               | -72,16           | 0,55                | juli 2003     |
| K4 Trading Fund                              | Optiemodel          | € 1.003,37 | -14,21   | -17,48 | -18,37              | -17,69              | -7,87               | 6,44              | 9,86                | -25,73           | 0,45                | mei 2004      |
| Paulson Advantage Trading Fund               | Multi strategie     | € 898,95   | -8,43    | -20,77 | -11,56              | -18,51              | 118,82              | 13,80             | 14,00               | -22,43           | 0,83                | april 2004    |
| Platinum Trading Fund                        | Multi strategie     | € 1.731,25 | 0,81     | 12,84  | 16,73               | 29,91               | 119,03              | 14,91             | 5,05                | -7,70            | 2,58                | januari 2003  |
| Rosetta Trading Fund                         | Futuresmodel        | € 1.093,73 | 0,73     | 0,44   | 13,90               | 11,20               | 28,62               | 43,50             | 49,96               | -40,32           | 0,83                | april 2000    |
| Trade Finance*                               | Handelsfinanciering | € 1.000,00 | 0,67     | 5,33   | 8,00                | -                   | -                   | 8,00              | 0,00                | 0,00             | n.v.t.              | november 2009 |
| <b>Gesloten fondsen**</b>                    |                     |            |          |        |                     |                     |                     |                   |                     |                  |                     |               |
| Denholm Hall Trading Fund                    | Multi strategie     | € 182,09   | -16,69   | -30,07 | -49,20              | -72,48              | -77,26              | -10,40            | 18,30               | -83,45           | -0,68               | oktober 2003  |
| Denholm Hall Trading Fund (Redemption Class) | Multi strategie     | € 258,99   | -16,34   | -26,99 | -46,97              | -71,26              | -74,10              | -56,43            | 27,83               | -74,10           | -2,10               | juli 2009     |
| DV Trading Fund                              | Arbitrage           | € 1.010,58 | -0,18    | -13,75 | -18,93              | -18,29              | 9,49                | 21,27             | 13,77               | -22,13           | 1,40                | juli 2004     |
| GILD Trading Fund***                         | Multi strategie     | € 95,13    | 0,00     | -8,03  | -37,34              | -90,50              | -87,04              | 1,41              | 29,14               | -90,52           | -0,02               | april 2001    |
| Lionhart Trading Fund                        | Multi strategie     | € 685,18   | -2,66    | -22,47 | -38,80              | 58,81               | 37,56               | 17,28             | 32,07               | -70,83           | 0,48                | november 2003 |

\* Trade Finance keert 2% per kwartaal uit. Het gemiddelde rendement is gebaseerd op niet herinvesteren van de kwartaaluitkeringen. In geval van herinvestering komt het effectieve jaarrendement uit op 8,24%.

\*\* Deze fondsen zijn tot nader order gesloten voor zowel in- als uitstroom.

\*\*\* De laatste beschikbare koers betreft de eindkoers van juni 2011 (€ 95,13). De eerstvolgende koers zal die van december 2011 zijn.

1 De 12-maands rendementen zijn van augustus 2010 t/m augustus 2011.

2 De 24-maands rendementen zijn van augustus 2009 t/m augustus 2011.

3 De 60-maands rendementen zijn van augustus 2006 t/m augustus 2011.

4 Gemiddelde jaarrendement vanaf de startdatum op basis van rekenkundig maandgemiddelde.

5 Standaardafwijking van het gemiddelde rendement op jaarbasis. De standaardafwijking geeft de beweeglijkheid van fondsendementen rondom het gemiddelde weer. Hogere waarde = meer risico.

6 Maximale Drawdown. De MDD geeft het grootste verlies weer dat ooit in een aaneengesloten verliesperiode (één of meerdere maanden) is geleden.

7 De Sharpe ratio is een maat voor de verhouding tussen rendement en risico. Hoe hoger de Sharpe hoe gunstiger.

Op risicomidende wijze succesvol beleggen in stijgende & dalende markten

### **Voorbeeld 2, Amerikaanse levensverzekeringen**

Vier Nederlanders zijn afgelopen dinsdag gearresteerd op verdenking van grootschalige fraude met zeker 200 miljoen euro van beleggers.

Huiszoeking

Het gaat om Quality Investments, een bedrijf dat voornamelijk zei te investeren in Amerikaanse levensverzekeringen. Directeur Frank Laan is een van de vier Nederlandse arrestanten.

Bij het onderzoek zijn huiszoeking gedaan op 27 locaties in Nederland, Spanje, Turkije, Zwitserland, Dubai, Engeland en de Verenigde Staten.

Voor miljoenen euro's werd er beslag gelegd op huizen, luxe auto's, dure horloges, boten en een vliegtuig. Da's pech, uw geld is nu helemaal weg! Dan toch liever (laten) beleggen op je eigen rekening?

### **Voorbeeld 3, Dekkingsgraad pensioenfondsen gedaald**

donderdag 22 september 2011 13:33

Amsterdam - Eind augustus 2011 is de gemiddelde dekkingsgraad van een pensioenfonds gedaald naar 101%. Eind maart bedroeg de gemiddelde dekkingsgraad nog 112%. Dit blijkt uit cijfers van De Nederlandsche Bank.



Foto: fbf

Deze verslechtering van de dekkingsgraad — de verhouding tussen beschikbare middelen en verplichtingen - hangt samen met de daling van de aandelenkoersen, waardoor de waarde van de beschikbare middelen verminderde. Daarnaast namen de verplichtingen van pensioenfondsen toe door een daling van de lange rente.

Door deze ontwikkelingen bevinden veel pensioenfondsen zich momenteel in een dekkingstekort. Een dekkingstekort houdt in dat de dekkingsgraad van een pensioenfonds lager is dan 105%. Pensioenfondsen in dekkingstekort moeten een herstelplan indienen bij De Nederlandsche Bank. Begin 2012 zullen deze herstelplannen worden geëvalueerd.

### **Conclusie (red.)**

Bij Weekendbeleggers belegt u op eigen rekening en kunt u bij tegenvallende resultaten zelf ingrijpen en gelijk bij uw geld.

Dit geniet de voorkeur boven *hedgafunds* die bij tegenvallende resultaten zo maar gesloten kunnen worden, vermeende fraude bij Amerikaanse levensverzekeringen waar u mag hopen of u ooit uw geld terugkrijgt en pensioenfondsen waarbij uw pensioenuitkering steeds onzekerder wordt a.g.v. dalende dekkingsgraden.

## 6. Ingezonden stukken: De BINCKbank rendementsgrafiek

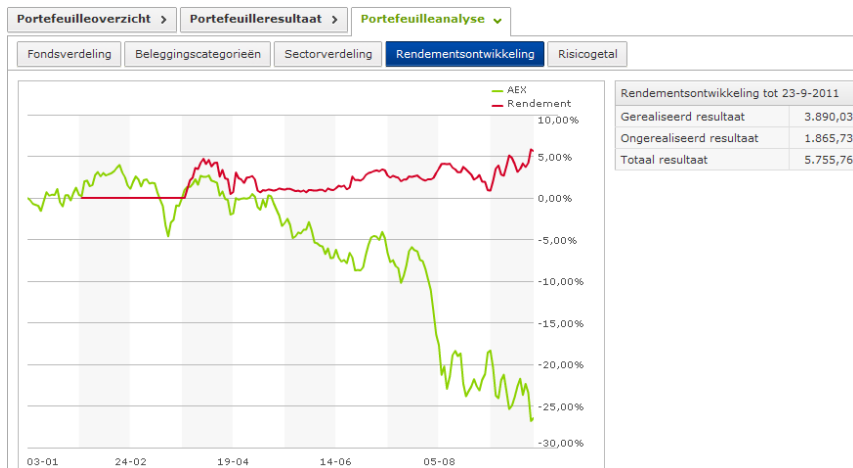

Bron: Binckbank rendementsoverzicht.

Een van de leden heeft ons op 23-09-2011 deze BINCK rendementsontwikkeling gezonden, waarvoor wederom dank.

Deze belegger laat zijn beslissingen naast de WB signalen mede afhangen op basis van de trend van WBX Jaar staafdiagram (zie item 4)

U ziet duidelijk het verschil in rendement tussen een in het weekend actieve Weekendbelegger (rood) en een AEX buy-and-hold belegger (groen) in dezelfde periode.

## 7. 1e gezamenlijk online seminar WB/RBS succesvol verlopen.

Op dinsdagavond 06 september (20:00 uur-21:00 uur) a.s. heeft het allereerste WB/RBS **ONLINE** Seminar plaatsgevonden.

Rogier San Giorgi van RBS heeft u de basisbeginselen van de Turbo uitgelegd. Michael Groenewoud, oprichter en directeur van Weekendbeleggers heeft een presentatie verzorgd over zijn beleggingssysteem.

Maar liefst 149 beleggers hadden ingeschreven terwijl er uiteindelijk 107 personen daadwerkelijk hebben ingelogd tijdens de voetbalwedstrijd NL-FINLAND. Wat ons betreft, voor herhaling vatbaar.

## 8. Resultaten gratis Nieuwsbrief tips tot heden

Eerder afgegeven tips uit deze Nieuwsbrief waren

|          |          |         |          |
|----------|----------|---------|----------|
| Nov 2010 | FUGRO    | TL41    | + 60,8%  |
| Nov 2010 | DAX      | TL4880  | + 21,6%  |
| Nov 2010 | AALBERTS | TL13    | + 54,9%  |
| Sep 2009 | HEINEKEN | SPL 22  | + 66,26% |
| Mei 2008 | DAX      | TS 8050 | +130,00% |

p.s. in deze rubriek zijn (nog) geen verliesposities te melden.

**Behaalde rendementen uit het verleden bieden geen garantie voor de toekomst.**

**Op risicomijdende wijze succesvol beleggen in stijgende & dalende markten**

**WB**

Weekendbeleggers  
bv

**WBérs**

Weekendbeleggers  
(leden)

**WBi**

Weekendbeleggers  
indicator. De  
gekleurde pijltjes  
indicator in gebruik  
bij WB

**WBX**

Weekendbeleggers  
index. Speciaal  
geselecteerd  
fondsenbestand

**Hitrate**

Percentage goede  
adviesignalen

**Long open/sluit**

Positie die profiteert  
van een stijging

**Short open/sluit**

Positie die profiteert  
van een daling

**KA**

Kwantitatieve  
analyse

**TSV**

Trend Simulatie  
Vermogenscurve

Op uitnodiging van FOREX PROS heeft WB op 27 september jl. een online seminar gehouden.

WORD LID

WORD WEEKENDBELEGGER

Abonnee worden? Klik [HIER](#)

**WB nu ook op sociale netwerken te volgen**

Voor [LinkedIn](#) zoek op **Michael Groenewoud** Klik [HIER](#)

Voor [Twitter](#) zoek op **Weekendtraders** Klik [HIER](#)

Wilt u reageren op deze Nieuwsbrief? Dat kan via  
[contact@weekendbeleggers.nl](mailto:contact@weekendbeleggers.nl)

Uw reacties worden dan mogelijk de volgende Nieuwsbrief geplaatst.

**TELL A FRIEND**

Stuur deze Nieuwsbrief naar een kennis. Nog niet ingeschreven? Klik [HIER](#)